

## EL CHAGAS

### ¿Qué es?

Es una enfermedad causada por un parásito llamado tripanosoma cruzi. Aunque generalmente no presenta síntomas, puede provocar complicaciones en el corazón en el sistema digestivo



## CHAGAS

### ¿Cómo se transmite?

La enfermedad se transmite cuando la persona se rasca sobre la picadura e introduce las heces del insecto infectado en la herida: así también pueden introducirse a través de las mucosas de los ojos o la boca. De persona con capacidad de gestar a hijo/a durante el embarazo o el parto.



### ¿Cuáles son los síntomas?

Generalmente no se presentan síntomas, el 30% de los adultos manifiesta daños en el corazón y el sistema digestivo cuando la infección es crónica. Es común que esta enfermedad pase inadvertida, al menos inicialmente, por lo tanto presentar síntomas hasta que sobrevienen las complicaciones.

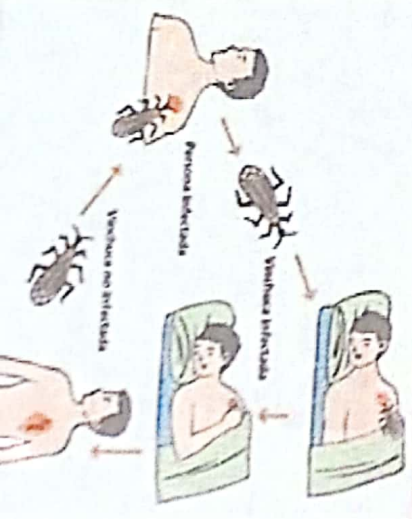

## ¿Cómo se detecta?

El análisis de sangre es el único modo de detectar si la persona está infectada para que pueda recibir el tratamiento. Se realiza en hospitales y centros de salud públicos de toda la provincia.



## ¿Cómo se trata?

Tratamiento. La enfermedad de Chagas puede tratarse con benznidazol, y también con nifurtimox, que matan al parásito. Ambos medicamentos son eficaces casi al 100% para curar la enfermedad si se administran al comienzo de la infección en la etapa aguda, incluso en los casos de transmisión congénita.

## Si estás embarazada:

La mujer que tiene Chagas se lo puede transmitir a su bebé durante el embarazo. En Argentina, el análisis de detección forma parte de los controles pre-natales de rutina.

La enfermedad no afecta el normal desarrollo del embarazo, no causa malformaciones ni es razón de interrupción de la lactancia. A los hijos e hijas de mujeres con diagnóstico de Chagas se les debe realizar el análisis para comprobar si están infectados.

Todos los niños deben ser controlados por Chagas a los 6 y 12 años. (Ley 26628) y...

## Control y vigilancia

Para luchar contra la enfermedad de Chagas debemos eliminar a las vinchucas de nuestros hogares, por eso es muy importante:

- Mantenerlo más ordenado posible le casay sus alrededores.
- Ventilar diariamente las camas y los catres.
- Limpiar detrás de los muebles y objetos colgados de las paredes.
- Mover y revisar las cosas amontonadas lo más frecuentemente posible.
- Construir los corrales con alambre, al
- Tapar las grietas y los agujeros de las paredes y techos.
- Poner los gallineros y corrales lo más lejoso posible de la vivienda, para que no entren a la casa las vinchucas que están instaladas en estos lugares.
- Si el techo es de caña, madera u otro material donde se puedan esconder, hay que revisarlo frecuentemente.
- Colocar telas mosquiteras en las ventanas.

Los Patios, Norte de Santander, 14 de abril del 2023

**Estudiantes**

Instituto Técnico de Colombia

Para iniciar, los estudiantes del **Instituto Técnico de Colombia** mediante la conformación del convenio Docencia-servicio, con el Centro Medico la Samaritana Ltda., se comprometen a realizar de manera continua educación a los usuarios de nuestra entidad, con la finalidad de informar a la comunidad en temas importantes de salud pública. Por tal motivo, para garantizar este proceso los estudiantes deben entregar (**evidencia fotográfica, folletos o infografía y listado de asistencia**).

Firmas de los estudiantes

Estudiante	Cedula	Firma
1. Jessika Díaz Suarez	1094552389	Jessika diaz Suarez
2. Luis Jesús Gutiérrez	1005043326	Luis Jesus Gutierrez
3. Luz Herminda Jácome	1091810766	Luz Jácome
4. Yeinirida Ascanio Vargas	1090414677	Yeinirida Ascanio Vargas

**MARIAM JOHANA ARAQUE LOPEZ**  
Líder Relación Docencia – Servicio  
Centro medico la samaritana Ltda.

FORMATO DE ASISTENCIA USUARIOS

Código	FT-CSP-02
Fecha	30/03/2020
Página	1 de 1
Versión	02

Tema: CHAGAS Fecha: 12-04/23 Lugar: Hospitalización - Urgencias

N°	Nombres - Apellidos	N° de documento	Eps	Firma
1	Andrés Leonardo Benítez	1005052248	N. EPS	Andrés Benítez
2	ANTHONY GUEVEL	1092756968	N. EPS	ANTHONY GUEVEL
3	KATHUSKA GUERERO	32795578	N. EPS	KATHUSKA GUERERO
4	MARYNA JUEVA VELOSQUEZ B.	60347544	Coosalud	MARYNA JUEVA VELOSQUEZ B.
5	Luis Arturo Cruz Carvajal	1093794445	N. EPS	Luis Arturo Cruz
6	Reinaldo Laguarda	1341168	Sanitas	Reinaldo Laguarda
7	Bianca Noelia Albaracín	27720612	Sanitas	Bianca Albaracín
8	Paula Andrea Fuentes	1094348517	Nueva EPS	Paula Fuentes
9	Yury Liliana Durán Figueroa	1.093.744.405	Ecoop505	Yury Liliana Durán
10	Ingrid Yurley Melo Conde	1.093.747.398	N. EPS	Ingrid Melo
11	Elizabeth Silva	1127346102	Sanitas	Elizabeth Silva
12	Edinson Pastora Villamizar Mendoza	1091352149	Nueva EPS	Edinson Villamizar
13	Jorge Villamizar Vargas	88225099	Nueva EPS	Jorge Villamizar
14	GOMES PAVADA ESMERALDA	60286861	Nueva EPS	Esmelda Gomez
15	Luz Herminola Chacón	7091870766	Confacriente	Luz Jaicomo
16	MARGUI CHACON TARRONA	37192035	Confacriente	Margui Chacón
17	JESUS CARDENAS	1005043326	Sanitas	Luis Cardenas
18	JESSICA ELIDA SUAREZ	1094552389	Nueva EPS	JESSICA SUAREZ
19	Yemirida Ascario	1090414677	Confacriente	Yemirida A.
20				

RESPONSABLE: Juan Torrez CARGO: ENF. Profesional FIRMA: Juan Torrez



