

Clásico Dengue

Factores de Riesgo

- Vivir en zona tropical
- Tener aguas estancadas
- Haber tenido dengue
- Entrar en contacto con el mosquito.

Signos y Síntomas

- Dolor de cabeza
- Tos, secreción nasal y bronquial
- Fiebre
- Diarrea, dolor estomacal
- Náuseas, vómito
- Sarpullido

Dengue

¿Qué es?

Es una enfermedad viral provocada por la picadura del mosquito *aedes aegypti*.

Causa

aedes aegypti.



¡sin larvas no hay mosquitos, si mosquitos, sin mosquitos no hay dengue!

Hemorrágico

Tratamiento

- Atención médica
- No automedicarse
- Beber mucha agua
- Reposo

Prevención

- Elimina el agua estancada.
- Coloca la basura en bolsas
- Poda patios y jardines
- usar repelente
- NO exponerse

•EAE•

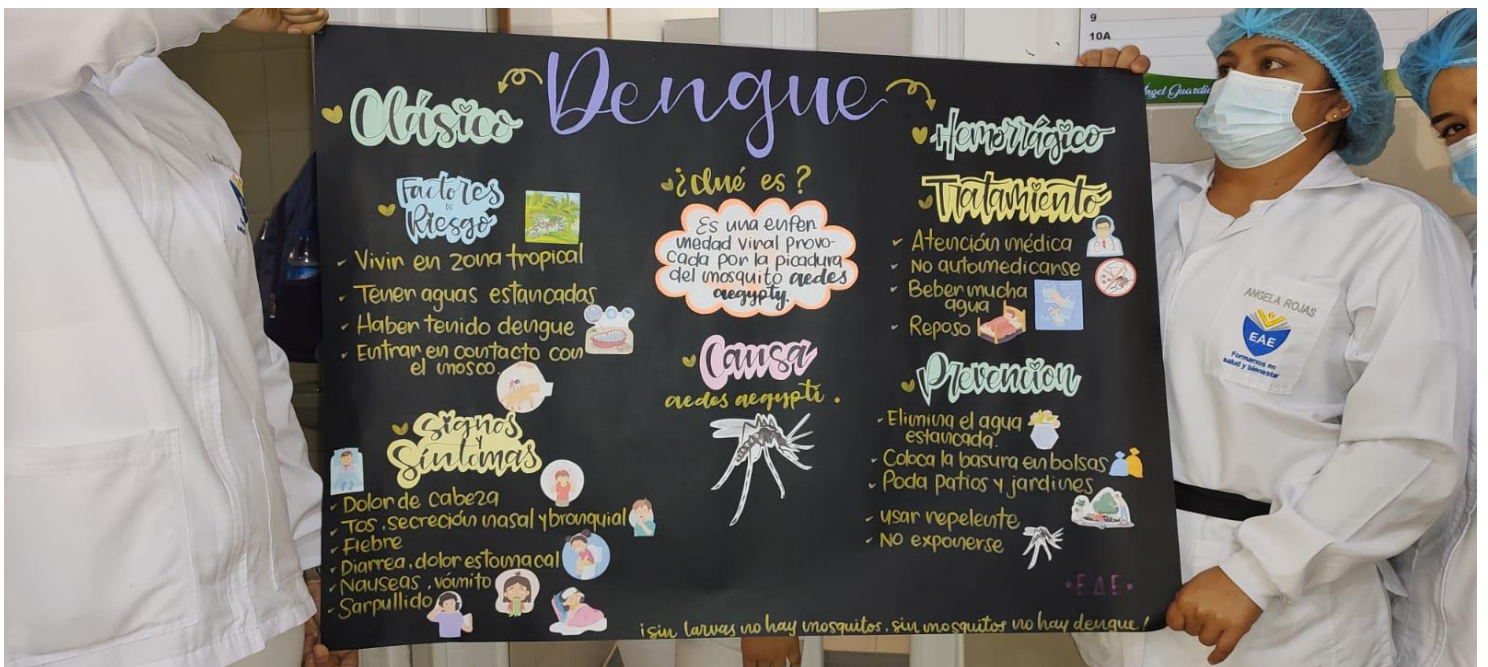





FORMATO DE ASISTENCIA USUARIOS

Código	FT-CSP-02
Fecha	30/03/2020
Página	1 de 1
Versión	02

Tema: Dengue Fecha: 06/10/2023 Lugar: clínica Samaritana.

N°	Nombres - Apellidos	N° de documento	Eps	Firma
1	Jesus Amendo Castellanos	1093757291	Nueva Eps	Jesus Amendo Castellanos
2	Diego Lopez	582285687	Nueva Eps	Diego Lopez
3	Ada De la Piedad	62292421	Nueva EPS	Ada De la Piedad
4	Diego De la Piedad	1093778914	Nueva EPS	Diego De la Piedad
5	Sandra Milena Rojas Sanchez	1093752811	Nueva EPS	Sandra Milena Rojas Sanchez
6	Indira Torres Buitrago	1093752811	Nueva EPS	Indira Torres Buitrago
7	Jesus Manuel Bonbrera Juel	13505005	Nueva EPS	Jesus Manuel Bonbrera Juel
8	Abadía Yaritza Paredes Torres	10937336529	Sanitad -	Abadía Yaritza Paredes Torres
9	Graciela Delgado B.	28295892	N. E.P.S.	Graciela Delgado B.
10	Claudia Montañez Jorquet	1.092329.690.	Nueva EPS	Claudia M.
11	Kristel Fernanda Barajas	11093801382	NUEVA EPS	Kristel Fernanda Barajas
12	Flor Angélica Niño Barajas	60346158	Nueva EPS	Flor Angélica Niño Barajas
13	Claudia P. Paredes Pérez	63432174	Nueva EPS.	Claudia P. P. P.
14	Angie Fossari Hincapié Hidalgo	1093785759	Nueva EPS	Angie Hincapié Hidalgo
15	Cecilia Cordero Fariña	60.362514	Nueva EPS	Cecilia Cordero Fariña
16	Andrés José Gandy	4984969	Nueva EPS	Andrés José Gandy
17	Edgardo Silvio Pérez	4247318	Nueva EPS	Edgardo Silvio Pérez
18	F. JIMENA PARRON B.	88.308669	Nueva EPS	F. Jimena Parron B.
19	Taericio Basto	96193637	Nueva EPS	Taericio Basto
20	Diego Alexander Merino Romero	1193132680	Nueva EPS	Diego Alexander Merino Romero

RESPONSABLE: _____ CARGO: _____ FIRMA: _____

JORNADA NACIONAL CONTRA EL DENGUE

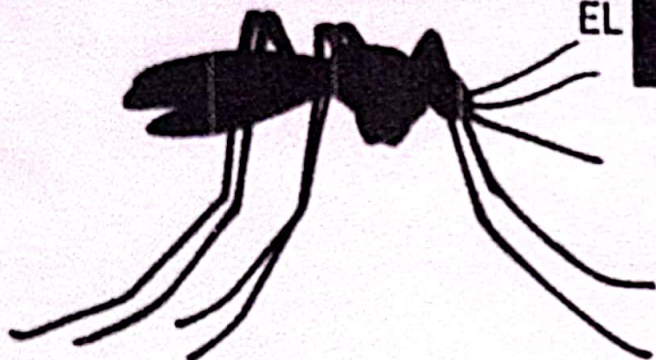

EL DENGUE ES UNA ENFERMEDAD VIRAL PROVOCADA POR LA PICADURA DEL MOSQUITO AEADES AEGYPTI, EL CUAL SE CRÍA EN AGUA LIMPIA ACUMULADA EN TANQUES, RECIPIENTES Y OBJETOS DEL HOGAR.



REPRODUCE ENTRE **80 A 120** MOSQUITOS DIARIOS

MEDIDAS DE PREVENCIÓN:

- ELIMINA LOS RECIPIENTES QUE PUEDAN ACUMULAR AGUA LIMPIA Y CONVERTIRSE EN CRIADEROS
- COLOCA LA BASURA EN FUNDAS PLÁSTICAS
- PODA PATIOS Y JARDINES
- ALMACENA CORRECTAMENTE EL AGUA, TAPANDO LOS CONTENEDORES Y UNTANDO CLORO DOS VECES A LA SEMANA
- CAMBIA EL AGUA DE LOS FLOREROS CON FRECUENCIA
- DESTAPA LOS DESAGÜES DE LLUVIA DE LOS TECHOS

ES IMPORTANTE NO TOMAR ASPIRINAS MIENTRAS SE TIENE EL VIRUS, YA QUE PROMUEVE EL SANGRADO

NO TE AUTOMEDIQUES, BUSCA AYUDA MÉDICA DE FORMA INMEDIATA

TOS, SECRECIONES NASALES Y BRONQUIALES

DOLOR EN ARTICULACIONES Y MÚSCULOS

INAPETENCIA, NÁUSEAS, Y VÓMITOS

DOLOR DE BARRIGA Y EVACUACIONES DIARREICAS

MALESTAR GENERAL



TAMBIÉN PRESENTA SÍNTOMAS INESPECÍFICOS, QUE SE COMPORTAN COMO CUALQUIER OTRA INFECCIÓN

RECUERDA QUE EL DENGUE SE TRANSMITE CUANDO EL MOSQUITO SE ALIMENTA CON SANGRE DE PERSONAS INFECTADAS, Y LUEGO PICA A OTRAS PERSONAS SANAS

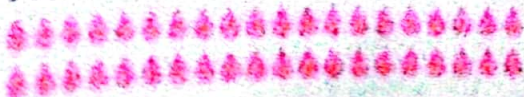

RECUERDA UTILIZAR REPELENTES



COLOCAR MOSQUITEROS, Y MALLAS PROTECTORAS EN LAS PUERTAS Y VENTANAS